

ลงทุนได้แล้ววันนี้เป็นต้นไป

Global Trade

ระบบซื้อขายหุ้นต่างประเทศง่ายๆ
ด้วยตัวคุณเองครอบคลุม 3 ภูมิภาค

ไม่พลาดโอกาสเป็นเจ้าของ
บริษัทฯ ชั้นนำ
ระดับโลก

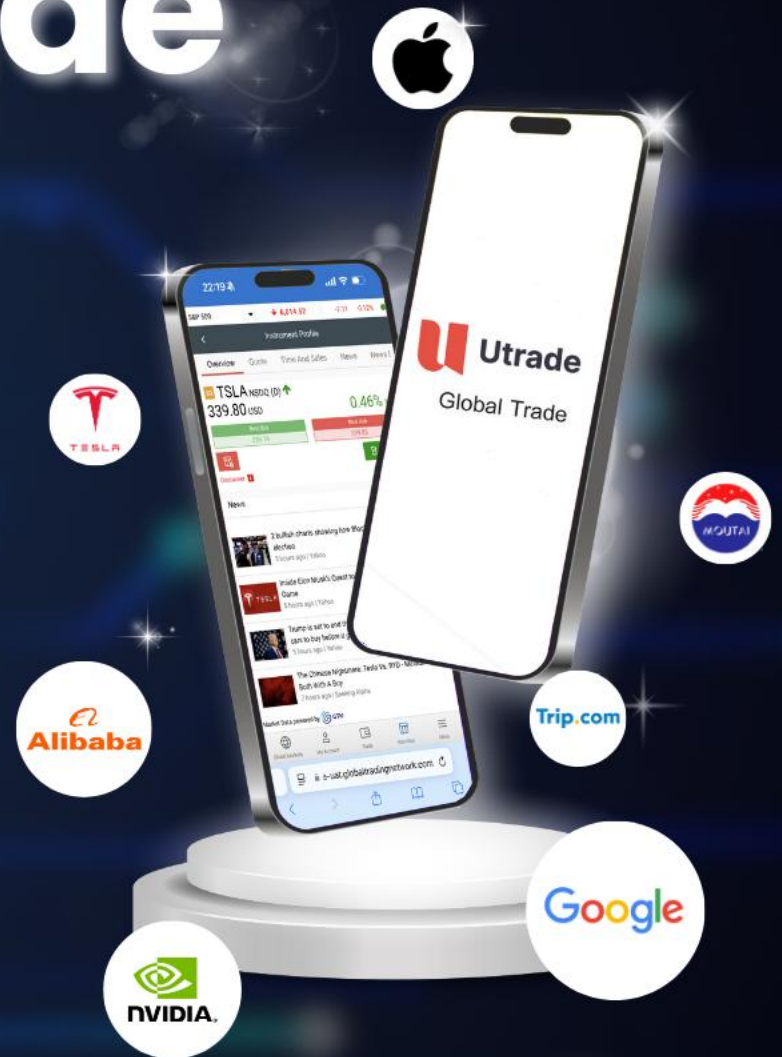

ขั้นตอนลงทุนต่างประเทศ

1

ลูกค้าเปิดบัญชีลงทุน

ชำระค่ายื่นเอกสาร W8BEN
3,000 THB ต่อ 3 ปี
*เมื่อเอกสาร Valid แล้วจึง
สามารถเทรด US ได้*
(ใช้เวลา 1-2 วันทำการหลัง
ชำระเงิน)

2

ฝากเงินบาทเข้าบัญชี

3

แจ้ง IC/RM เพื่อแปลงเงิน

4

เข้าระบบ Global Trade
ได้เลย โดยใช้ User/PW
ที่ได้รับทาง Email

ลงทุน Structured Note
ต่างประเทศ / หุ้นกู้ต่างประเทศได้

(สามารถเทรด HK/CN (China) ได้ และประเทศอื่น ๆ รวมถึงลงทุน
Product อื่นได้ แม้ไม่ได้ชำระเงินบริการยื่นเอกสาร W8BEN)

1 เปิดบัญชีลงทุนกับ UOB KayHian



CLIENT

ลูกค้าเปิดบัญชี ลงทุนต่างประเทศ (-5)

สามารถลงทุน

- หุ้นต่างประเทศ
- ETF ต่างประเทศ*
- Structured Note ต่างประเทศ
- หุ้นกู้ต่างประเทศ

Contact person เกี่ยวกับการเปิดบัญชี

GRP_TH_CAS_USERS cas@uobkayhian.co.th

Tel: 3467 / 3417 / 3280

เอกสารการเปิดบัญชี

1.แบบคำขอเปิดบัญชี

2. สัญญาแต่งตั้งตัวแทนนายหน้าเพื่อซื้อขายหลักทรัพย์

3.บันทึกข้อตกลงแนบท้ายสัญญา เรื่อง บัญชีซื้อขายหลักทรัพย์ในต่างประเทศและแบบรับทราบความเสี่ยงจากการซื้อขายหลักทรัพย์ในต่างประเทศ

4. หนังสือขอให้หักบัญชีเงินฝาก (ATS)

5. หนังสือรับรองการเปิดเผยข้อมูลตนเอง (Self-Declared)

กรณีต้องการลงทุน Structured Note ต่างประเทศ ต้องลงนาม

1. เอกสาร Self-Declared การเป็นนักลงทุนรายใหญ่

2. เอกสารรับทราบความเสี่ยง

(Download ผ่าน <http://smartsales.uobkhth.co.th/intranet/>)

แนะนำลงนามตั้งแต่ตอนเปิดบัญชีครั้งแรก

เอกสารประกอบการเปิดบัญชี

1. สำเนาบัตรประชาชน

2. สำเนาหน้าบัญชีธนาคารแสดงชื่อ-นามสกุล เลขที่บัญชี สาขา และประเภทบัญชีธนาคาร

3. สำเนาบัญชีเงินฝากธนาคารย้อนหลัง 3 เดือน หรือ สลิปเงินเดือน หรือ สำเนาเอกสารการลงทุน

4. W-8BEN (กรณีซื้อขายตลาด US ต้องชำระค่าบริการยื่นเอกสาร W-8BEN 3,000 บาท ต่อ 3 ปี)

** กรณีลงทุนเฉพาะหุ้นต่างประเทศตรง ยกเว้นเอกสารการเปิดบัญชีข้อ 5

*ไม่สามารถลงทุน Leverage/Inverse ETF / Bitcoin ETF รวมถึง ETF อื่น ๆ ที่ก.ล.ต.กำหนดว่าห้ามลงทุน เพื่อให้เป็นไปตามเกณฑ์ก.ล.ต.



UTRADE Thailand



www.ustrade.co.th

UOB KayHian

เปิดบัญชี Global Trade -5 เพิ่มเติม กรณีลูกค้าเดิมที่มีบัญชีหลักทรัพย์อยู่แล้ว

เปิดบัญชีลงทุนต่างประเทศ (-5) เพิ่มเติม

ลงทุนหุ้นต่างประเทศตรง

ลงทุนETFต่างประเทศตรง

ลงทุน Structured Note
อิงหุ้นต่างประเทศ*

ลงทุนหุ้นกู้ต่างประเทศ

*** DIP CHIP+VERIFY DOPA
บัตรประชาชน
ก่อนการเปิดบัญชี ***

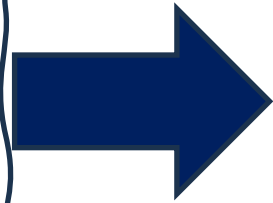

เอกสารการเปิดบัญชี

- 1.ใบคำขอเปิดบัญชีเพิ่มเติม
- 2.บันทึกข้อตกลงแนบทำยสัญญา เรื่อง บัญชีซื้อขายหลักทรัพย์ในต่างประเทศ และแบบรับทราบความเสี่ยงจากการซื้อขายหลักทรัพย์ในต่างประเทศ
- 3.หนังสือรับรองการเปิดเผยข้อมูลตนเอง (Self-Declared) (เฉพาะลงทุนใน Structured Note/หุ้นกู้ต่างประเทศ/กองทุนรวมตรงที่ต่างประเทศ)
- 4.แบบการประเมินความรู้ความสามารถในการลงทุน (Knowledge Assessment) (เฉพาะลงทุนใน Structured Note/หุ้นกู้ต่างประเทศ/กองทุนรวมตรงที่ต่างประเทศ)

เอกสารประกอบการเปิดบัญชี

- 1.สำเนาบัตรประชาชน
- 2.W-8BEN (กรณีซื้อขายตลาด US ต้องชำระค่าบริการยื่นเอกสาร W-8BEN 3,000 บาท ต่อ 3 ปี)
- 3.สำเนาบัญชีเงินฝากธนาคาร ย้อนหลัง 3 เดือน หรือ สลิปเงินเดือน หรือ สำเนาเอกสารการลงทุน (เฉพาะลงทุนใน Structured Note/หุ้นกู้ต่างประเทศ/กองทุนรวมตรงที่ต่างประเทศ)

Contact person เกี่ยวกับการเปิดบัญชี

GRP_TH_CAS_USERS cas@uobkayhian.co.th

Tel: 3467 / 3417 / 3280

บริการยื่นแบบ W-8BEN สำหรับการลงทุนในหุ้นสหรัฐฯ

ทำไมต้องยื่น W-8BEN ?

เป็นเอกสารที่บุคคลที่ไม่ใช่สัญชาติอเมริกัน
ต้องยื่นเพื่อแสดงตนเนื่องจากมีรายได้จากการลงทุนในสหรัฐฯ
ตามเกณฑ์ของสรรพากรประเทศสหรัฐฯ

UOBKH เป็นตัวกลางในการดำเนินเรื่องยื่นเอกสารให้
ค่าบริการเพียง 3,000 บาท ต่อ 3 ปี

เมื่อได้รับเงินปันผลจากการลงทุนหุ้นสหรัฐฯ
จะถูกหัก ณ ที่จ่าย 30% เหลือ 15%*

หมายเหตุ

-ภาษีหัก ณ ที่จ่าย ที่ลดหย่อนได้อาจมากหรือน้อยกว่า 15% ขึ้นอยู่กับประเภทของหลักทรัพย์นั้น ๆ

-หากไม่ชำระค่าบริการจะไม่สามารถลงทุนในหลักทรัพย์สหรัฐฯได้ ทั้งนี้เป็นไปตามหลักเกณฑ์ของสรรพากรสหรัฐฯ

****เมื่อชำระแล้ว บริษัทฯ จะทำการส่งเอกสารไปยังตัวกลางสหรัฐฯเพื่อตรวจสอบเอกสาร ใช้เวลา 1-2 วันทำการ (หากเอกสารสมบูรณ์) หาก Validated แล้วจึงสามารถเริ่มลงทุนหุ้นประเทศสหรัฐฯได้****

ลูกค้าสามารถศึกษาเงื่อนไข ความเสี่ยง เกี่ยวกับการลงทุนในหุ้นต่างประเทศเพิ่มเติมได้ผ่านทางเว็บไซต์ของตลาดหลักทรัพย์ต่างประเทศ เนื่องจากแต่ละตลาดต่างประเทศมีเงื่อนไข หลักเกณฑ์ ข้อจำกัด ความเสี่ยง ที่แตกต่างกัน หรือสอบถามเพิ่มเติมได้ที่ผู้แนะนำการลงทุนของท่าน

2 ผากเงินเข้าบัญชี



ฝากเงินบาทเข้าบัญชีลงทุน

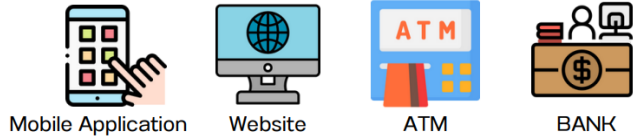

ลูกค้าส่งแบบคำสั่ง/EFORM ตัด ATS หรือถอนหลักประกัน (THB) หรือโอนเงินผ่าน Bill Payment หรือ QR Code Cross Bank

เพื่อฝากเงินเข้าบัญชี Global Trade โดยระบุสกุลเงิน และตลาดที่ต้องการเทรด

◆ Global Equity (xxxxxx-5) หรือ ◆ Global SN (xxxxx-5s)

4 วิธีช่องทางการฝากเงิน
คลิกที่นี่

วิธีฝากเงินด่วนด้วย Pay-in QR

● ลูกค้า Log-in เข้าหน้าเว็บไซต์ www.utrade.co.th

● คลิกเข้าเมนู “ฝาก/ถอน” -> “Pay-in QR” -> กด Save รูป QR Code ในบัญชีที่ต้องการฝากเงิน -> ฝากใน App ธนาคาร

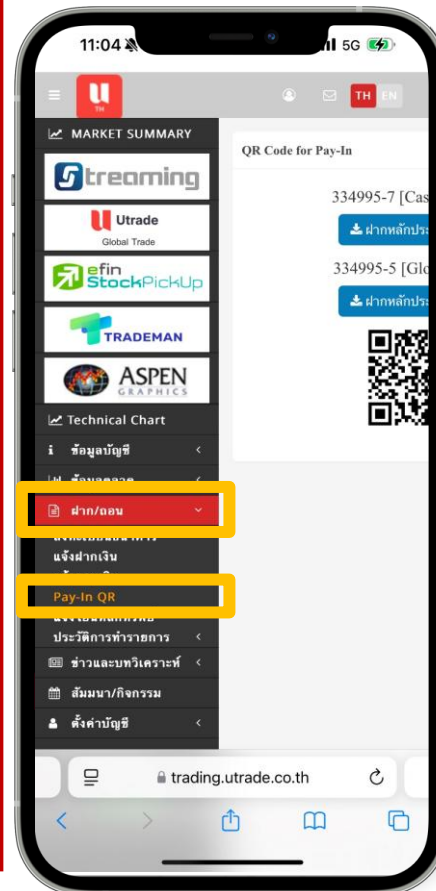

ฝากเข้าบัญชี Global กดที่ -5



3 แปลงสกุลเงินเข้าบัญชี Global Trade

รองรับ 3 สกุลเงินต่างประเทศ
สำหรับการเทรดแบบ Online



USD



HKD



CNY (หยวน)

วิธีการฝากเงิน / แปลงเงินสกุลเงิน



ลูกค้าโทรแจ้งความประสงค์กับ RM

***ลูกค้าแจ้งว่าจะแปลงไปเทรดหุ้น หรือ Structured Note**

*สำหรับการแปลงเงินไปสกุลอื่นๆ ติดต่อสอบถามได้ที่ผู้แนะนำการลงทุน



RM รับรายการ

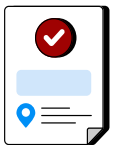

ฝ่ายบัญชีทำการ Fix rate กับธนาคาร
จากนั้น Operation ทำรายการฝากเงิน
และออกใบฝากเงินให้ลูกค้า ณ T+1

Cut-off time ในการฝากเงิน/แปลงเงินแต่ละสกุล**

สกุล USD

แจ้งฝาก/แปลงเงินก่อน **12.00 น.** เริ่มเทรดได้ภายในวัน

สกุล HKD CNY (หยวน)

แจ้งฝาก/แปลงก่อน **9.00 น.** เริ่มเทรดได้ภายในวันทำการ
ถัดไป (T+1)

*ค่าธรรมเนียมแปลงเงิน 500 บาท / ค่าธรรมเนียมถอนเงินกลับรายการละ 1,500 บาท
ยกเว้นค่าธรรมเนียมในการแปลงเงิน สำหรับการแปลงเงินตั้งแต่ \$50K ขึ้นไป

**Timeline การเห็นเงินในระบบดังกล่าวอาจเร็วหรือล่าช้ากว่ากำหนดหากติดขัดด้านตัวกลางที่ทำรายการรวมถึงวันหยุดธนาคารต่างประเทศ

แปลงสกุลเงินเข้าบัญชี Global Trade



ฝ่าย Operation ออกใบฝากเงิน การแปลงเงินและนำเข้าบัญชีให้กับลูกค้า

RE: แจ้งนำเงินค่าขายกองทุนเข้าบัญชี Global Date 30/05/2024



Siriphan Simma

To: Ilada Phumin; GRP_TH_SET_USERS

Cc: GRP_TH_OPR_WLM_USERS; GRP_TH_ACF_USERS; GRP_TH_CD_USERS; GRP_TH_PDM_USERS; Chanwut Sittipongpittaya



Thu 30/05



เรียน ผู้เกี่ยวข้อง

ฝากเงินเข้าบัญชี Global Trade A/C 334667-5 MR. ██████████ เรียบร้อยแล้วค่ะ (ตามเอกสารแนบ)

Kind Regards
Siriphan Simma
Operations Department
UOBKayHian

UOB Kay Hian Securities (Thailand) Plc.
130-132 Sindhorn Tower I at 3rd floor.
Wireless Road, Lumpini, Pathumwan, Bangkok 10330
DID : (66) 2659 8248

UOBKayHian

บริษัทหลักทรัพย์ ยูโอบี เคย์เฮียน (ประเทศไทย) จำกัด (มหาชน)
UOB Kay Hian Securities (Thailand) Public Company Limited

Member of The Stock Exchange of Thailand No.26
เลขที่ 130-132 อาคารสิงห์ทองทาวเวอร์ 1 ชั้น 3 ถนนวิทยุ แขวงลุมพินี เขตปทุมวัน กรุงเทพฯ 10330
130-132, 3rd Fl., Sindhorn Bldg., Tower 1, Wireless Rd., Lumpini, Pathumwan, Bangkok 10330
โทร.(Tel.) 0-2659-8000 โทรสาร. (Fax.) 0-2263-2805 ทะเบียนเลขที่ บจก./เลขประจำตัวผู้เสียภาษีอากร 0107548000056

ใบฝากเงิน/ใบเสร็จรับเงิน/ใบกำกับภาษี
Cash Deposit Slip / Receipt / Tax Invoice

เลขที่เอกสาร Document No. D00018
สาขา/ชื่อลูกค้า/สาขาบัญชี Branch 00019/สาขาสำนักงานใหญ่
เลขที่ใบกำกับภาษี Tax Invoice No. 202405/000018

| | | | |
|---|-------------------------|------------------------------|----------------|
| ชื่อลูกค้า Client's Name | MR. ██████████ | วันที่ทำการ Date | 30/05/2024 |
| ที่อยู่ Address | ██████████ | เวลาที่ทำการ Time | 12:21 |
| เลขที่บัญชี Account No. | 334667-5 (Global Trade) | วันที่มีผล Effective Date | 30/05/2024 |
| เลขประจำตัวผู้เสียภาษีอากร Tax ID. | 3740200576567 | เลขอ้างอิง Reference No. | GCD20240530001 |
| เจ้าหน้าที่ดูแลบัญชี Account Officer | ██████████ | | |

| รายละเอียดการฝากเงิน / Detail of deposit | | | | | |
|---|---------------|-----------------|---------------|---------------------|--------------------|
| ฝากโดย / Deposit by | ธนาคาร / BANK | บัญชี / Account | วันที่ / Date | สกุลเงิน / Currency | จำนวนเงิน / Amount |
| TR | | | 30-May-24 | THB | 2,000,000.00 |
| จำนวนเงิน (คำอักษร) Total Amount In Word | | | | | TWO MILLION BAHT |

| รายละเอียดการแลกเปลี่ยนเงินตรา / Detail of Exchange | | | | | | | | |
|---|---|-------------------------------|------------------------------|-----------------|---------------------|--|-------------------------------|------------------------------|
| ขาย Sell | | | | อัตราแลกเปลี่ยน | ซื้อ Purchase | | | |
| จำนวนเงิน Amount | ค่าธรรมเนียม ค่าธนาคาร Handling Charges | ค่าธรรมเนียมอื่น Other Fee | จำนวนเงินสุทธิ Net Amount | Exchange Rate | จำนวนเงิน Amount | ค่าธรรมเนียม ค่าธนาคาร Bank Charge | ค่าธรรมเนียมอื่น Other Fee | จำนวนเงินสุทธิ Net Amount |
| THB 2,000,000.00 | THB 500.00 | - | THB 1,999,500.00 | USD/THB 37.1110 | USD 53,878.90 | - | - | USD 53,878.90 |
| FIFTY THREE THOUSAND EIGHT HUNDRED SEVENTY EIGHT DOLLARS NINETY CENTS | | | | | | | | USD 53,878.90 |

| | |
|--|--------|
| ค่าธรรมเนียมไมรามาณียุทธค่าเพิ่ม (THB) Net Fee (VAT Excluded) | 467.29 |
| ภาษีมูลค่าเพิ่ม (THB) VAT | 32.71 |
| ค่าธรรมเนียมรวมรวมค่านิยามค่าเพิ่ม (THB) Net Fee (VAT Included) | 500.00 |

หมายเหตุ โปรดตรวจสอบรายการและจำนวนเงินโดยละเอียด หากพบความผิดปกติ กรุณาแจ้งมาที่ฝ่ายปฏิบัติการทันที
Remark Please check the above information carefully. If payment is made incorrectly, please contact the operation department immediately.

Email จาก Operation แจ้งแปลงเงิน ฝากเงิน
สำเร็จ

ใบฝากเงิน แจ้งแปลงเงิน
ส่งให้กับ RM และลูกค้า



เข้าสู่ระบบซื้อขายหุ้นต่างประเทศ Global Trade

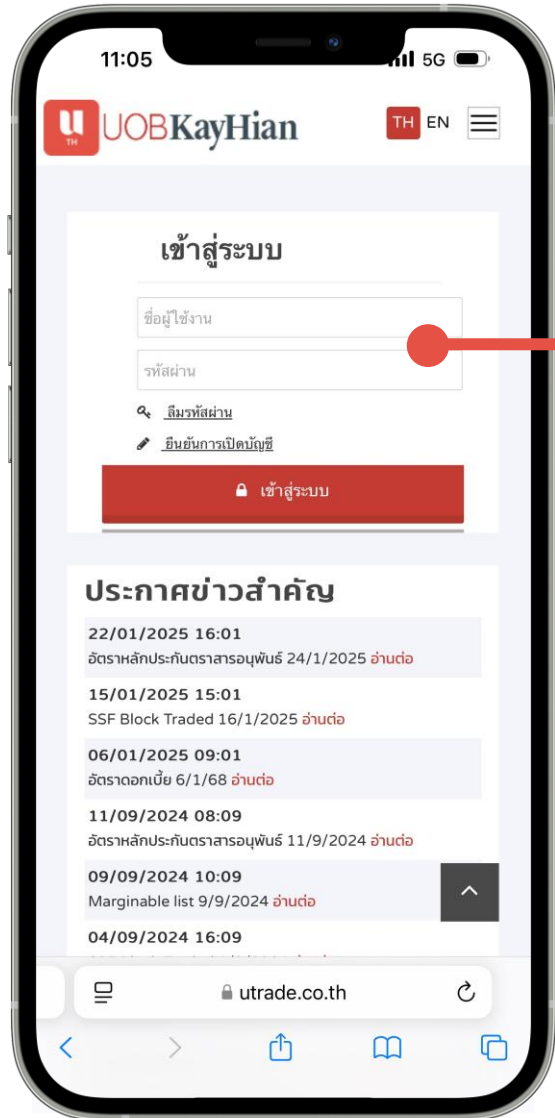

เข้า www.ustrade.co.th

ชื่อผู้ใช้งาน
กรอกเลขบัญชี 6 หลัก

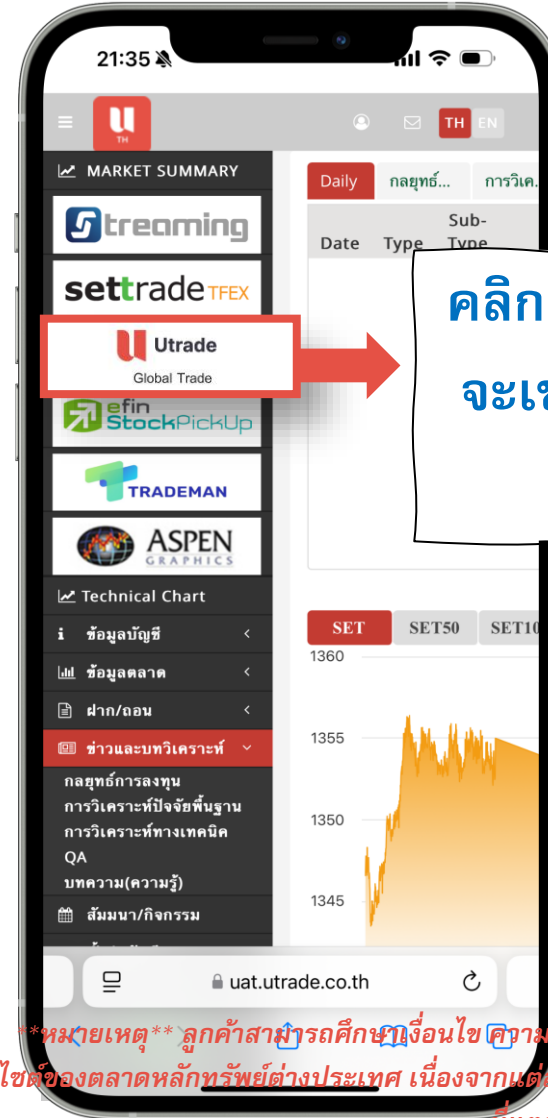

คลิก icon UTRADE GLOBAL TRADE
จะเข้าสู่ระบบเทรดให้อัตโนมัติโดย
ไม่ต้อง Log in ซ้ำ

หมายเหตุ ลูกค้าสามารถศึกษาเงื่อนไข ความเสี่ยง เกี่ยวกับการลงทุนในหุ้นต่างประเทศเพิ่มเติมได้ผ่านทาง
เว็บไซต์ของตลาดหลักทรัพย์ต่างประเทศ เนื่องจากแต่ละตลาดต่างประเทศมีเงื่อนไข หลักเกณฑ์ ข้อจำกัด ความเสี่ยง
ที่แตกต่างกัน หรือสอบถามเพิ่มเติมได้ที่ผู้แนะนำการลงทุนของท่าน



UTRADE Thailand



www.ustrade.co.th

UOB KayHian

เข้าระบบซื้อขายหุ้นต่างประเทศ Global Trade

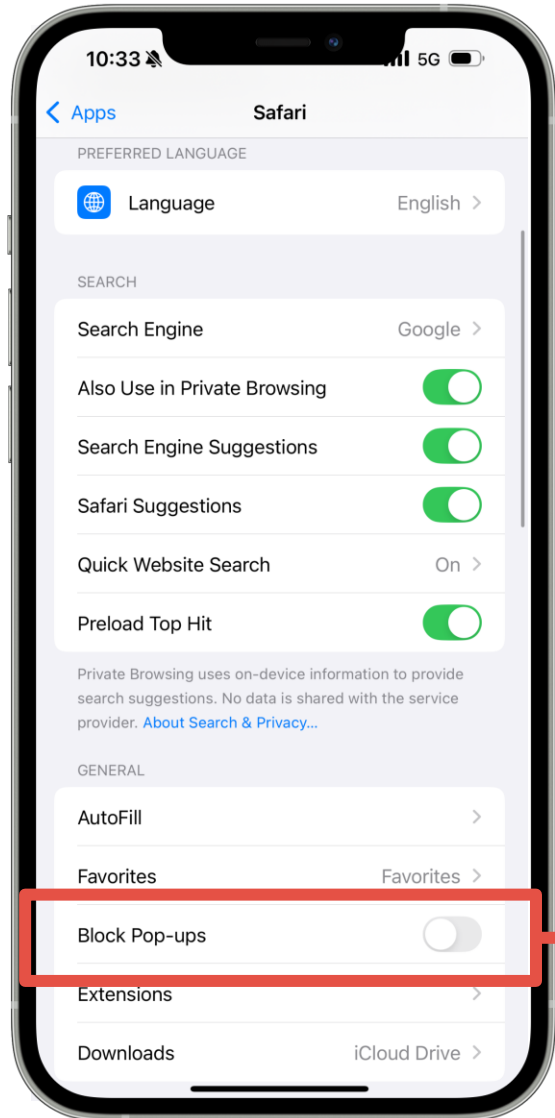

****หากเข้าใช้งานไม่ได้**
ให้ตั้งค่าดังนี้**

ปิด Block Pop-ups

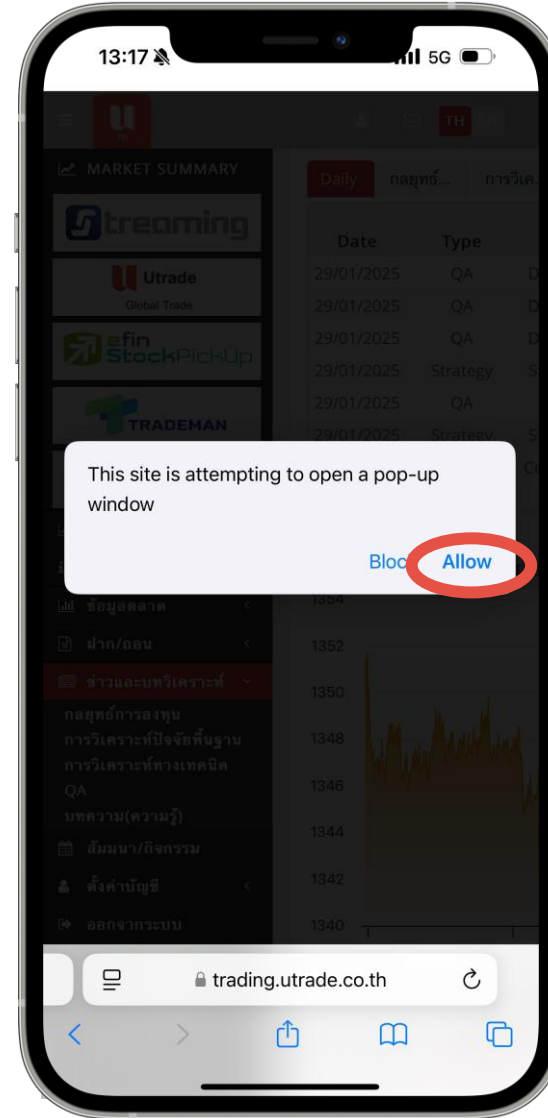

กด Allow

Global Trade – เมนู Watchlist

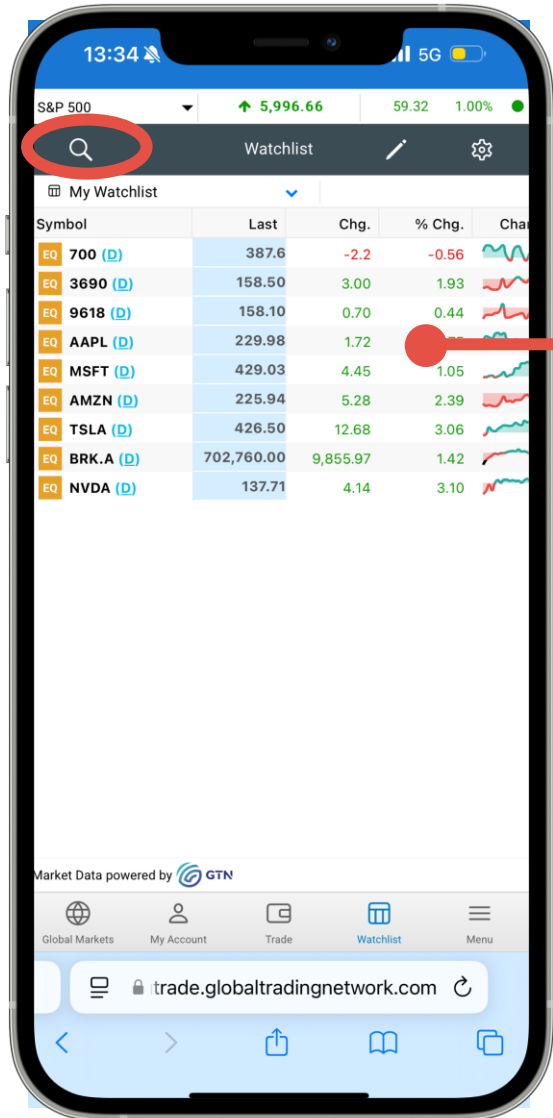

Watchlist

กดค้นหาหุ้นที่ต้องการ

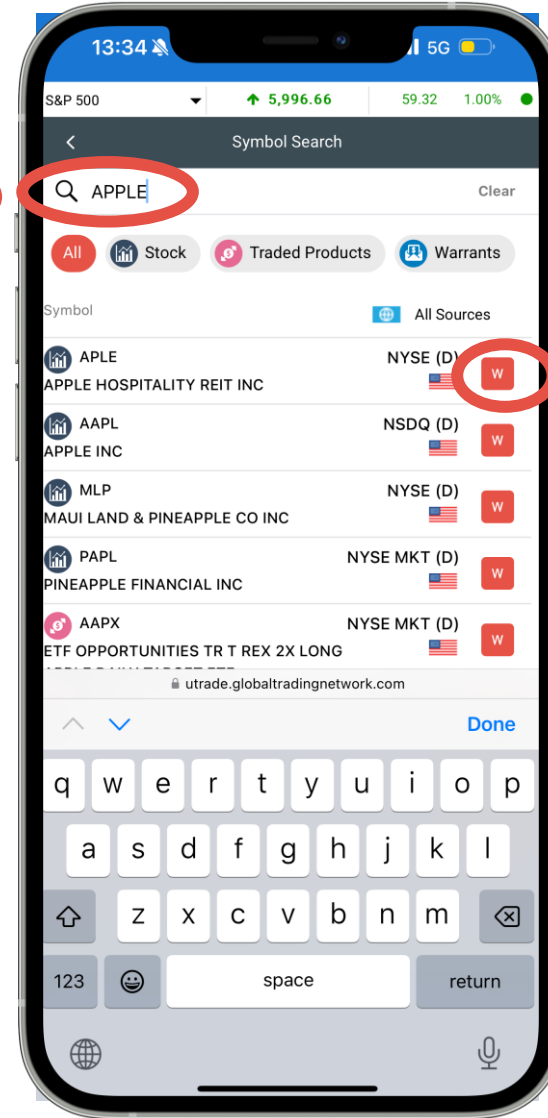

กด Add เข้า Watchlist

ราคาในระบบ Delay 15 นาที

Global Trade – ทำรายการซื้อขาย

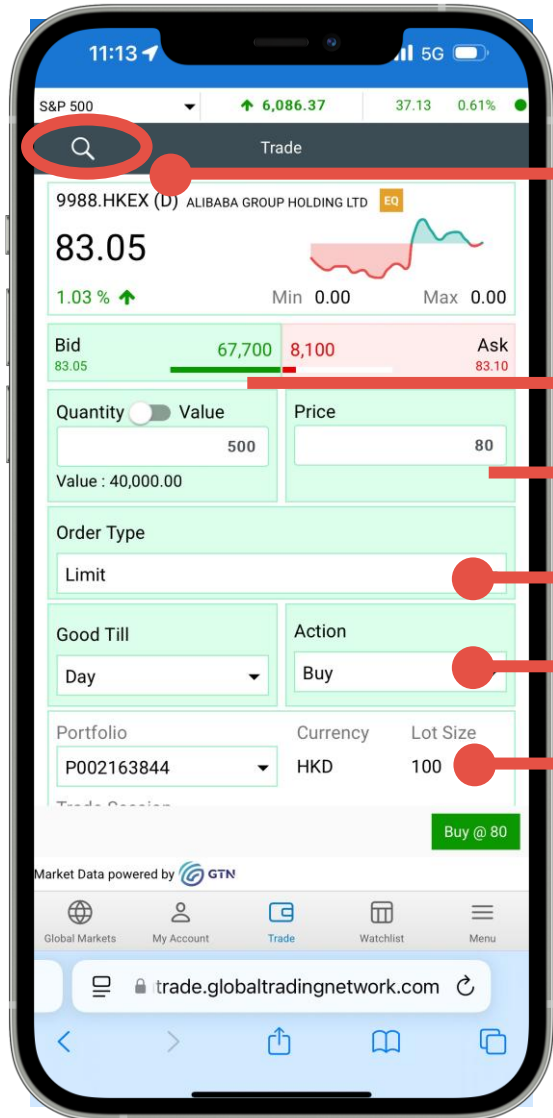

กดค้นหาหุ้นที่ต้องการเทรด

กรอกจำนวนหุ้น

กรอกราคาหุ้น

เลือกประเภทคำสั่ง

เลือก Buy / Sell

ดู Lot Size

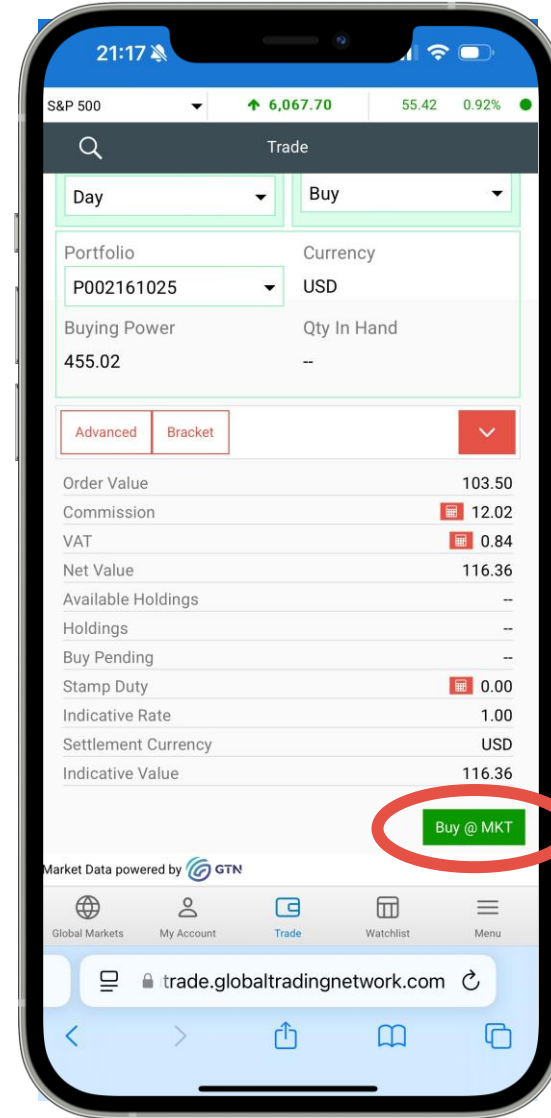

กดที่รูปเครื่องคิดเลข เพื่อให้ระบบคำนวณค่า Commission ให้

กด Confirm การซื้อขาย

ราคาในระบบ Delay 15 นาที

Global Trade – ประเภทและระยะเวลาคำสั่ง

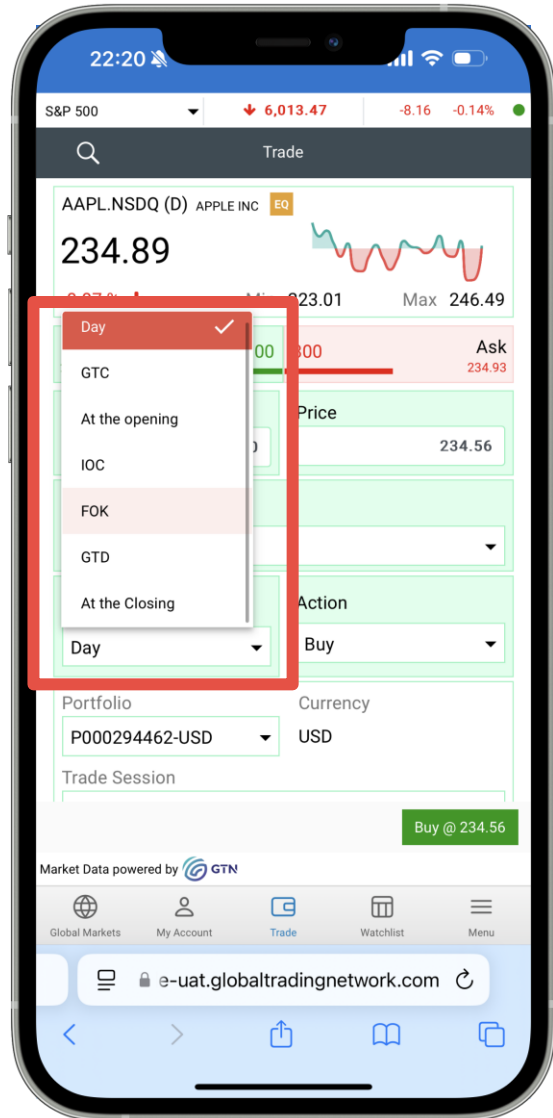

Order Duration หรือ ระยะเวลาในการส่งคำสั่ง

Day – คำสั่งภายในวัน

GTC – คำสั่งที่ตั้งจนกว่าจะ match

GTD – คำสั่งที่ตั้งไปจนถึงวันที่กำหนด

Order duration อื่น ๆ สามารถเข้าดูได้ที่คู่มือ <https://help.globaltradingnetwork.com/helpguides/V3Web-EN/OrderTicket1.html>

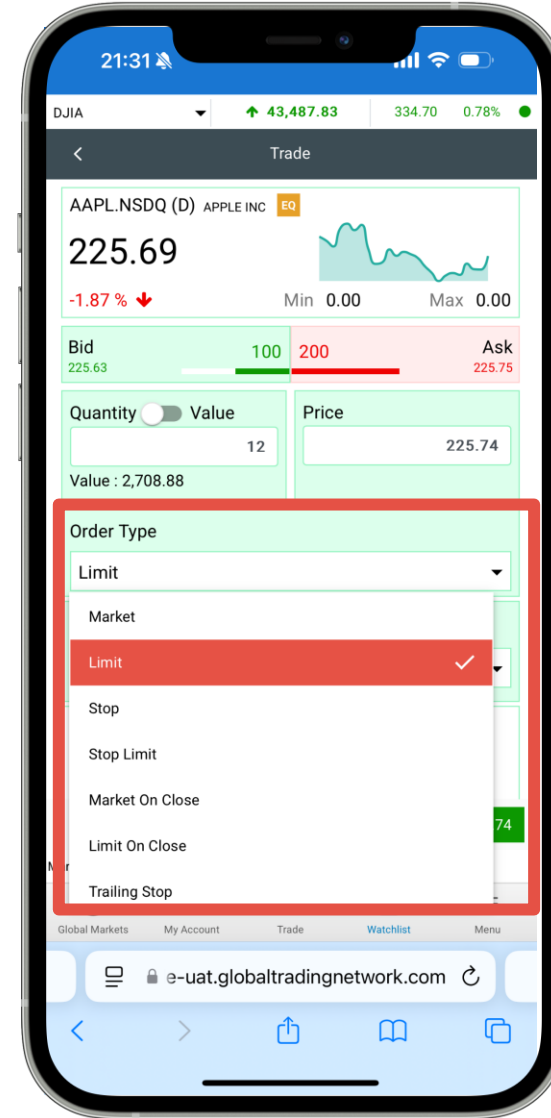

Order Type หรือประเภทคำสั่งซื้อขาย

Market – ราคาตลาด

Limit – ตั้งราคาตามที่ต้องการ

Stop – ตั้งราคา Trigger Point ที่ต้องการ เมื่อแตะ จะ match ที่ราคาตลาดที่ดีที่สุดขณะนั้น

Order type อื่น ๆ สามารถเข้าดูได้ที่คู่มือ <https://help.globaltradingnetwork.com/helpguides/V3Web-EN/OrderTicket1.html>

ราคาในระบบ Delay 15 นาที

สรุปรายละเอียดการซื้อขายหุ้นในแต่ละตลาดหลักทรัพย์

ตลาดหุ้นสหรัฐฯ

- เริ่มต้นซื้อขายได้ที่ 1 หุ้น
- สามารถซื้อขายภายในวัน (Day Trading) ได้

ตลาดหุ้นฮ่องกง

- จะมี Lot Size ที่กำหนด ต้องซื้อ / ขาย จำนวนตาม Lot Size หรือทวีคูณของ Lot Size
- ****สำคัญ**** หากออเดอร์ Match ไม่ครบแล้วเกิด Odd Lot จะต้องแจ้งและ ส่งคำสั่งผ่าน pdm@uobkayhian.co.th
- สามารถซื้อขายภายในวัน (Day Trading) ได้

ตลาดหุ้นจีน

- จะมี Lot Size ที่ 100 หุ้น ต้องซื้อ / ขาย จำนวนตาม Lot Size หรือทวีคูณของ Lot Size
- ****สำคัญ**** หุ้นจีนใน Chinext (30XXXX) และ Star market (688XXX) ไม่สามารถซื้อขายได้ตามเกณฑ์ของตลาดหุ้นจีน**
- ไม่สามารถซื้อขายภายในวัน (Day Trading) ได้** ต้องรอ Settlement T+1 ถึงสามารถขายออกได้

****หมายเหตุ**** ลูกค้าสามารถศึกษาเงื่อนไข ความเสี่ยง เกี่ยวกับการลงทุนในหุ้นต่างประเทศเพิ่มเติมได้ผ่านทางเว็บไซต์ของตลาดหลักทรัพย์ต่างประเทศ เนื่องจากแต่ละตลาดต่างประเทศมีเงื่อนไข หลักเกณฑ์ ข้อจำกัด ความเสี่ยงที่แตกต่างกัน หรือสอบถามเพิ่มเติมได้ที่ผู้แนะนำการลงทุนของท่าน



Global Trade – เมนู Request แปลงเงินข้ามสกุลในระบบ

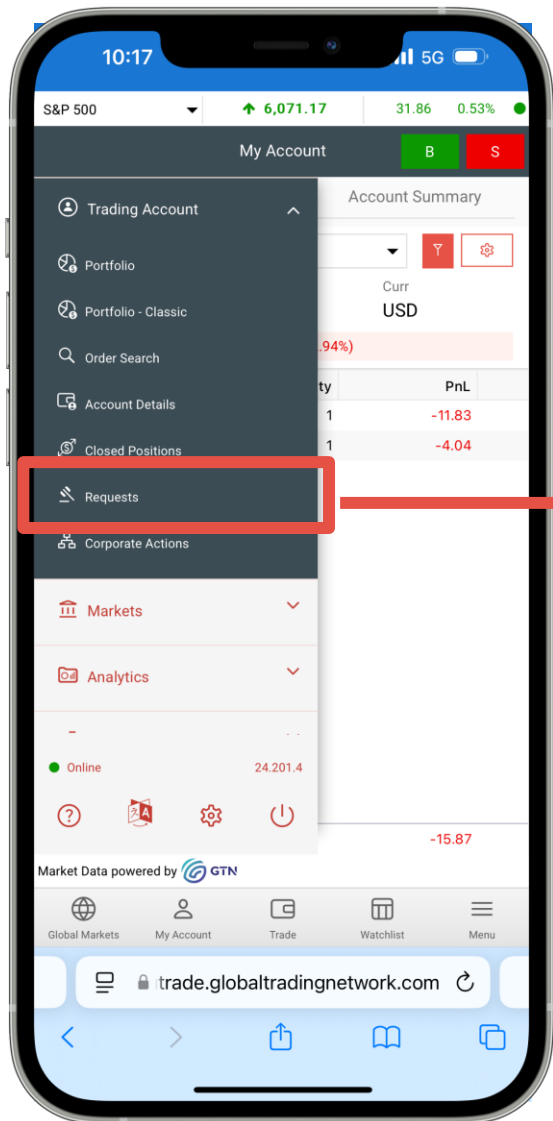

กด Request
เพื่อแปลงเงิน
ข้ามสกุล

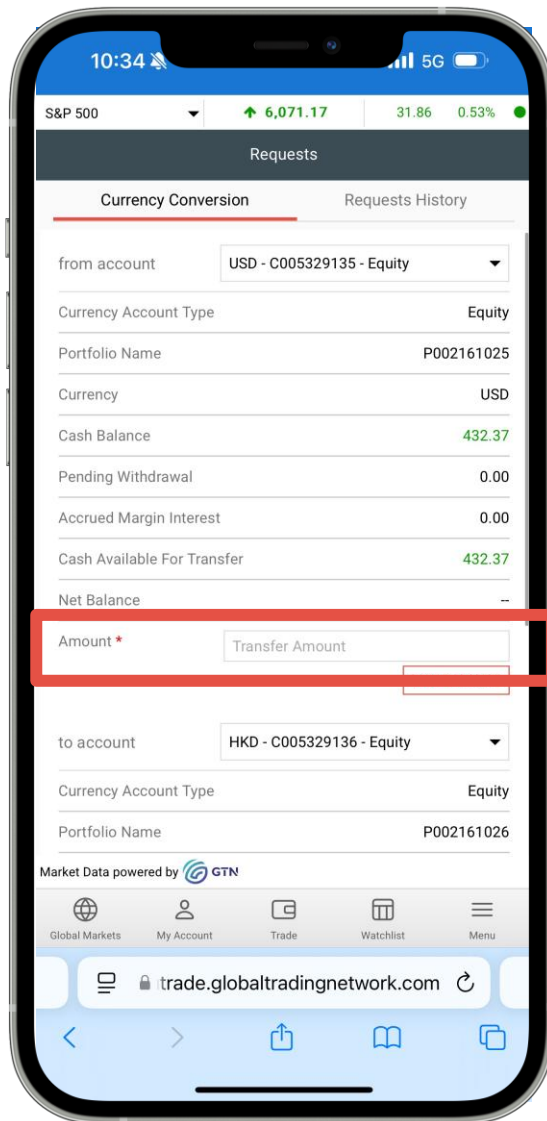

กรอกจำนวนเงิน
ที่ต้องการแปลง
ข้ามสกุล



กดยืนยันการแปลงเงิน

Global Trade – ดูรายการซื้อขาย

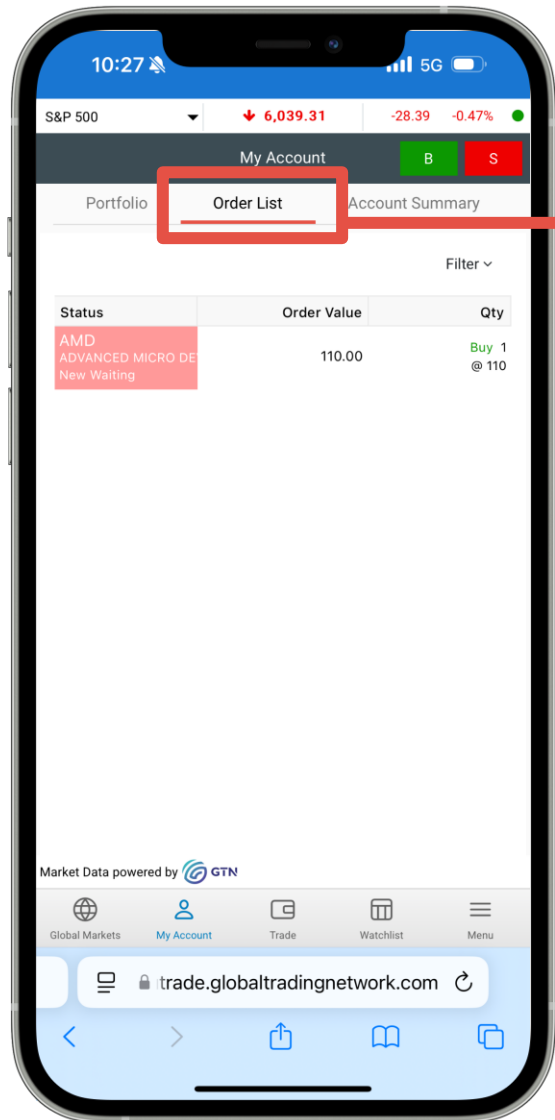

กด Order List

เพื่อดูรายการที่ส่งคำสั่งซื้อขาย

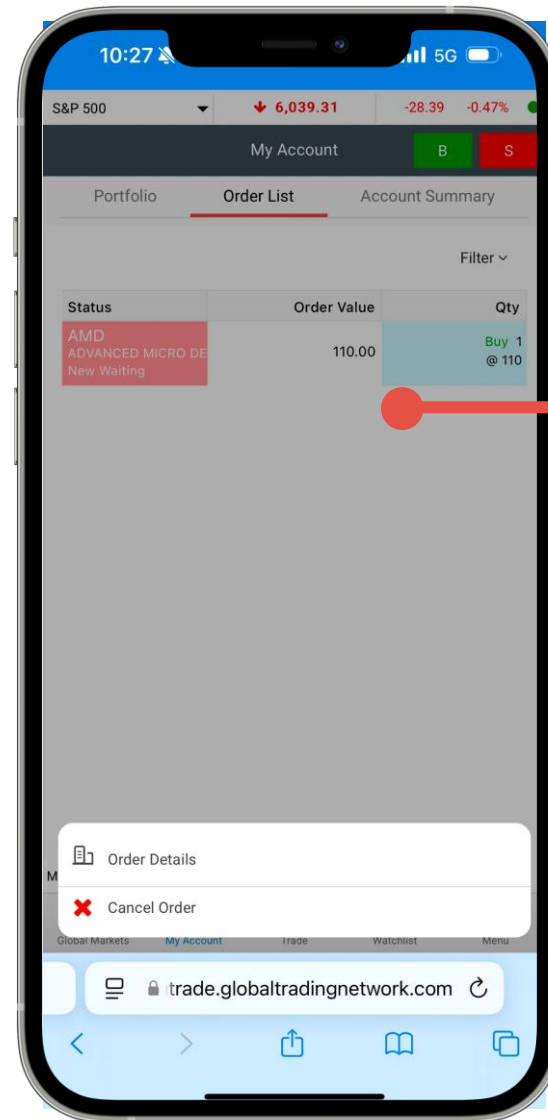

กดที่รายการ
เพื่อดูรายละเอียด Order
และยกเลิก Order ได้ที่นี่

ราคาในระบบ Delay 15 นาที

Global Trade – ดูพอร์ตการลงทุน

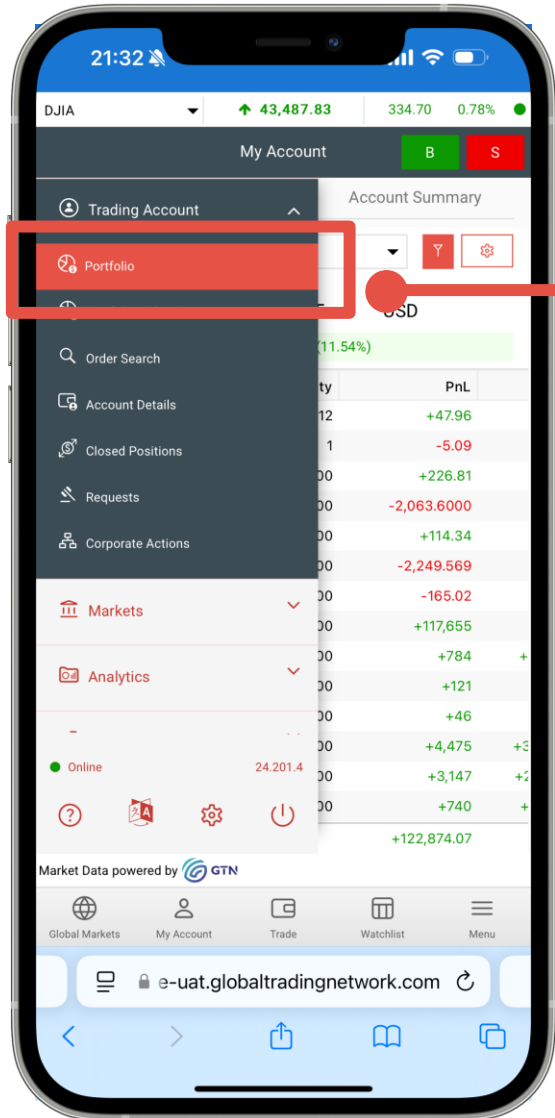

กดดูพอร์ตการลงทุน

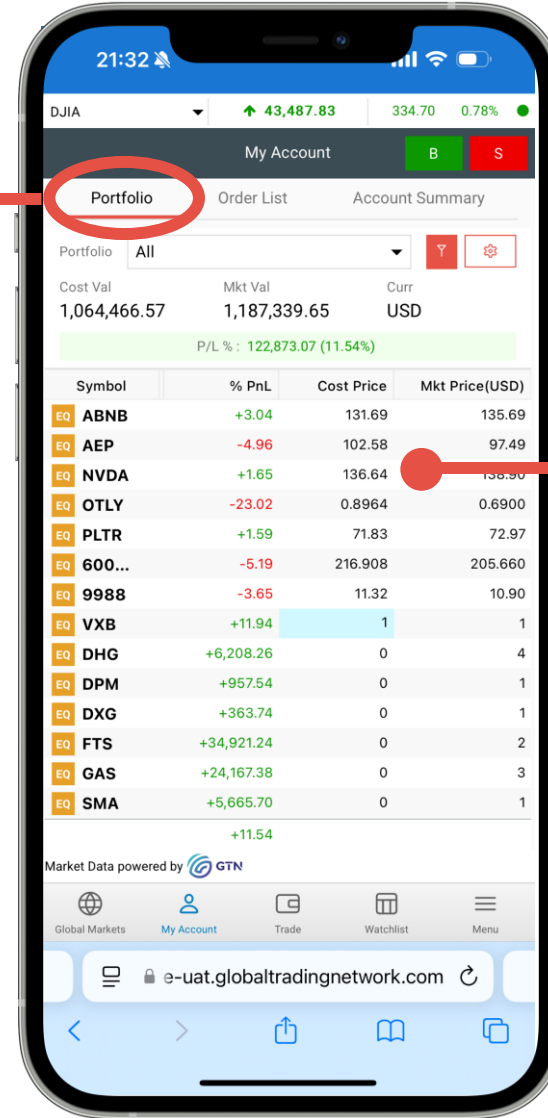

กดที่รายการ
เพื่อทำรายการ
ซื้อ/ขาย ได้เลย

ราคาในระบบ Delay 15 นาที

Global Trade – เมนูอื่น ๆ

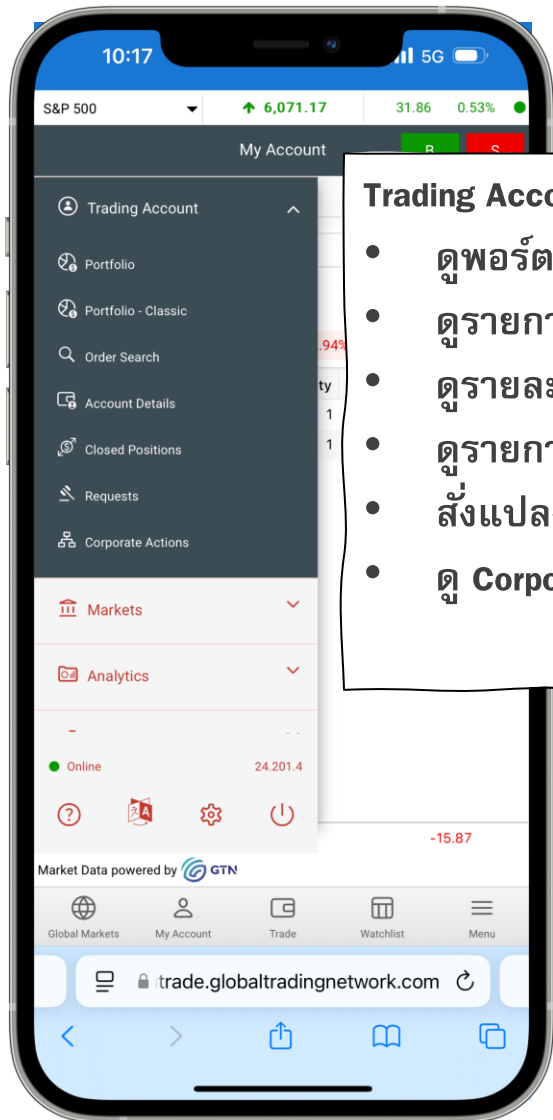

Trading Account

- ดูพอร์ตการลงทุน
- ดูรายการซื้อขายในอดีต
- ดูรายละเอียดเงินคงเหลือ
- ดูรายการขายในอดีต
- สั่งแปลงเงินเป็นอีกสกุล
- ดู Corporate Action

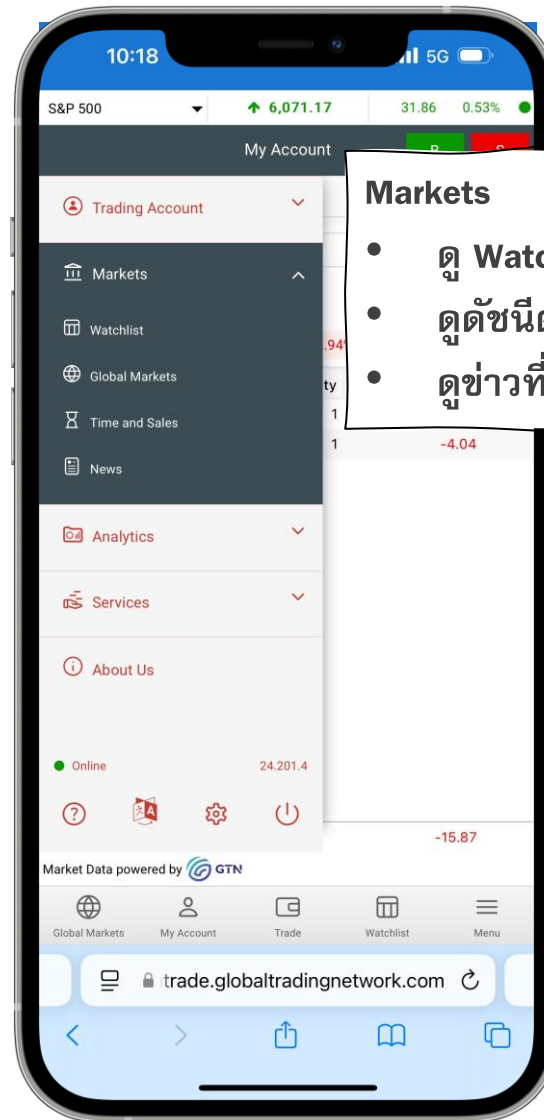

Markets

- ดู Watchlist
- ดูดัชนีตลาดหุ้นทั่วโลก
- ดูข่าวที่เกี่ยวข้องกับหุ้น

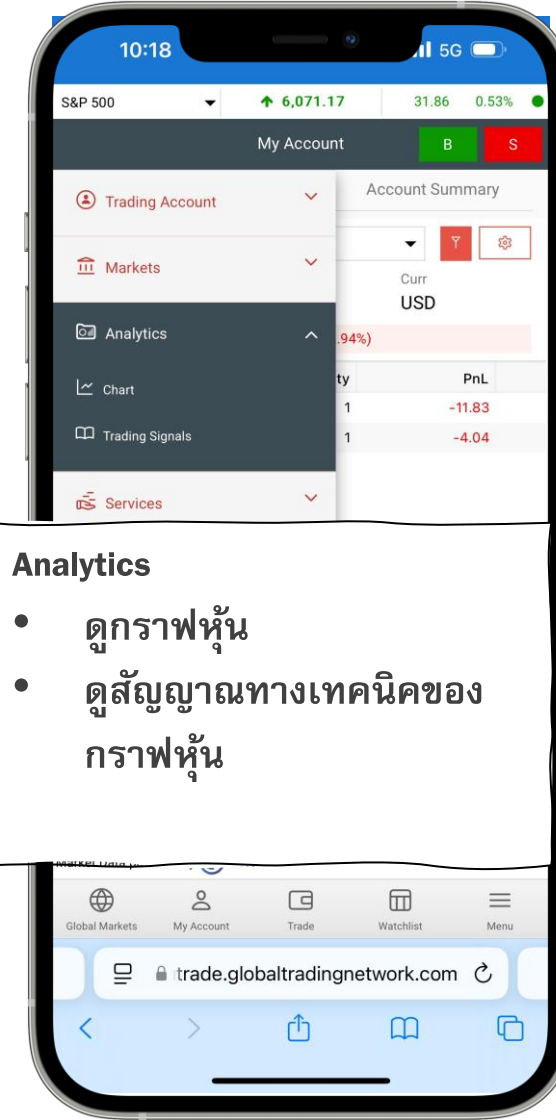

Analytics

- ดูกราฟหุ้น
- ดูสัญญาณทางเทคนิคของกราฟหุ้น

ค่าธรรมเนียมการลงทุนหุ้นต่างประเทศ

Global Trade (Online) – 3 Countries

| Market | Commission | Minimum Commission |
|---------------------------|------------|--------------------|
| US (Stock Price > 10 USD) | 0.20% | 8 USD |
| US (Price < 10 USD) | 8 cps | 8 USD |
| Hong Kong | 0.20% | 100 HKD |
| China A Share | 0.20% | 100 CNY |

Remark : Not subject to other fees from Exchanges and VAT

Global Trade (Place orders via IC/RM/Dealer) – 3 Countries

| Market | Commission | Minimum Commission |
|---------------------------|------------|--------------------|
| US (Stock Price > 10 USD) | 0.25% | 10 USD |
| US (Price < 10 USD) | 10 cps | 10 USD |
| Hong Kong | 0.25% | 100 HKD |
| China A Share | 0.25% | 100 CNY |

Remark : Not subject to other fees from Exchanges and VAT

ค่าธรรมเนียมดังกล่าวสามารถเปลี่ยนแปลงได้ตามที่ตลาดหลักทรัพย์นั้นๆกำหนด และอาจมีค่าธรรมเนียมอื่นๆเพิ่มเติมตามที่ตลาดหลักทรัพย์ รวมถึงผู้ให้บริการทรัพย์สินเรียกเก็บ โดยบริษัทฯไม่ต้องแจ้งให้ทราบล่วงหน้า

ค่าธรรมเนียมดังกล่าวยังไม่รวมค่าธรรมเนียมมูลค่าเพิ่ม (VAT)

ศึกษารายละเอียดเพิ่มเติมเกี่ยวกับค่าธรรมเนียมอื่น ๆ ได้ที่นี่ <https://www.utrade.co.th/Page/MaintainSubMenuPage/214>

Remark:

UOB Kay Hian
Your trusted financial partner

ค่าธรรมเนียมการลงทุนหุ้นต่างประเทศ

| Market | Commission | Minimum Commission |
|-------------|------------|--------------------|
| Austria | | 50 EUR |
| Belgium | | 40 EUR |
| Denmark | | 300 DKK |
| Finland | | 40 EUR |
| France | | 30 EUR |
| Germany | | 30 EUR |
| Italy | | 30 EUR |
| Netherlands | | 30 EUR |
| Norway | | 400 NOK |
| Portugal | 0.25% | 40 EUR |
| Spain | | 40 EUR |
| Sweden | | 30 EUR |
| Switzerland | | 45 USD |
| UK | | 8 GBP |
| Ireland | | 30 EUR |
| Australia | | 30 AUD |
| Canada | | 130 CAD |
| Japan | | 6,000 JPY |
| Singapore | | 20 SGD |
| Indonesia | | 470,000 IDR |
| NZ | 0.50% | 50 NZ\$ |
| Philippines | | 1,000 Php |

ค่าธรรมเนียมดังกล่าวสามารถเปลี่ยนแปลงได้ตามที่ตลาดหลักทรัพย์นั้น ๆ กำหนด และอาจมีค่าธรรมเนียมอื่นๆเพิ่มเติมตามที่ตลาดหลักทรัพย์ รวมถึงผู้เก็บรักษาทรัพย์สินเรียกเก็บ โดยบริษัทฯ ไม่ต้องแจ้งให้ทราบล่วงหน้า

ค่าธรรมเนียมดังกล่าวยังไม่รวมค่าธรรมเนียมมูลค่าเพิ่ม (VAT)

ศึกษารายละเอียดเพิ่มเติมเกี่ยวกับค่าธรรมเนียมอื่น ๆ ได้ที่นี่ <https://www.utrade.co.th/Page/MaintainSubMenuPage/214>

Remark:

UOB Kay Hian
Your trusted financial partner

ค่าธรรมเนียมอื่น ๆ ที่ตลาดหลักทรัพย์ต่างประเทศเรียกเก็บ

| Market | Fees | |
|---------------------|--|---|
| US | Trading Activity Fee (TAF Fees) | 0.0166 cents per share (เฉพาะรายการขาย) |
| | The National Securities Clearing Corporation (NSCC) Fee | 0.005 cents per Share (Price < \$1) 0.01 cents per Share (Price < \$1) |
| | ค่าธรรมเนียม ADR (ADR fee) | ขึ้นอยู่กับประเภทหลักทรัพย์นั้นๆ |
| Hong Kong | Hong Kong Levy | 0.0027% ของมูลค่าซื้อขายหลักทรัพย์ |
| | Hong Kong Stamp Duty | 0.10% ของมูลค่าซื้อขายหลักทรัพย์ |
| | Trading Fees | 0.00565% ของมูลค่าซื้อขายหลักทรัพย์ |
| | Financial Reporting Council Transaction Levy | 0.00015% ของมูลค่าซื้อขายหลักทรัพย์ |
| China (A Shares) | Stamp Duty | 0.05% ของมูลค่าซื้อขายหลักทรัพย์ (เฉพาะรายการขาย) |
| | Transfer Fee | 0.003% ของมูลค่าซื้อขายหลักทรัพย์ |
| | Securities Management Fee | 0.002% ของมูลค่าซื้อขายหลักทรัพย์ |
| | Handling Fee | 0.10% ของมูลค่าซื้อขายหลักทรัพย์ |

Remark:

ค่าธรรมเนียมดังกล่าวสามารถเปลี่ยนแปลงได้ตามที่ตลาดหลักทรัพย์นั้นๆ กำหนด และอาจมีค่าธรรมเนียมอื่น ๆ เพิ่มเติมตามที่ตลาดหลักทรัพย์ รวมถึงผู้ให้บริการหลักทรัพย์อื่นเรียกเก็บ โดยบริษัทไม่ต้องแจ้งให้ทราบล่วงหน้า

ค่าธรรมเนียมดังกล่าวยังไม่รวมค่านวมภาษีมูลค่าเพิ่ม (VAT)

ค่าธรรมเนียมอื่น ๆ

| Fees | |
|--------------------------------------|---|
| ค่าธรรมเนียมแปลงสกุลเงินจาก THB | 500 บาท ต่อสกุลเงิน (ยกเว้นค่าธรรมเนียมแปลงทุกสกุลเงิน กรณีมูลค่าแปลงเงินมากกว่า 50,000 USD หรือเทียบเท่า) |
| ค่าธรรมเนียมแปลงสกุลเงินกลับเป็น THB | 1,500 บาท ต่อสกุลเงิน |
| ค่าธรรมเนียมโอนหลักทรัพย์ | โอนหลักทรัพย์เข้ามายัง UOBKH – ไม่มีค่าใช้จ่าย โอนหลักทรัพย์ออกไปยังผู้ให้บริการอื่น – 65 SGD ต่อ ISIN |
| ค่าธรรมเนียมโอนเงินสกุลต่างประเทศ | โอนเงินสกุลต่างประเทศเข้ามายัง UOBKH – ไม่มีค่าใช้จ่าย โอนเงินสกุลต่างประเทศออกจาก UOBKH – 0.125% ของมูลค่าที่โอนออก (ขั้นต่ำ 10 SGD สูงสุดไม่เกิน 120 SGD) |

ค่าธรรมเนียมดังกล่าวสามารถเปลี่ยนแปลงได้ตามที่ตลาดหลักทรัพย์นั้น ๆ กำหนด และอาจมีค่าธรรมเนียมอื่น ๆ เพิ่มเติมตามที่ตลาดหลักทรัพย์ รวมถึงผู้ให้บริการทรัพย์สินเรียกเก็บ โดยบริษัทฯ ไม่ต้องแจ้งให้ทราบล่วงหน้า

ค่าธรรมเนียมดังกล่าวยังไม่รวมค่านวนภาษีมูลค่าเพิ่ม (VAT)

Remark:

UOBKayHian
Your trusted financial partner

ส่งคำสั่งซื้อหุ้นผ่านผู้แนะนำการลงทุน



ลูกค้าส่งคำสั่ง
ซื้อหรือขายไปยัง IC/RM

IC/RM รับคำสั่ง
จากลูกค้า

IC/RM ส่งคำสั่งมาที่
Product Desk

Product Desk
ส่งคำสั่งไปยังลูกค้า
(ขึ้นกับตลาดหุ้นที่ลงทุน)

วิธีการ Confirm ลูกค้า

- โทรอัดเทป หรือ
- ผ่านทาง Email

ผ่านทาง Email เท่านั้น

ส่งมาที่ pdm@uobkayhian.co.th

พร้อมแจ้ง

- เลขที่บัญชีลูกค้า
- ชื่อหุ้นที่ต้องการซื้อหรือขาย
- ระบุราคา และ จำนวนให้ชัดเจน
- ระบุระยะเวลาการตั้งคำสั่ง

เมื่อ Order Done แล้ว ฝ่าย
Product จะทำการส่ง Email
Confirm กลับไปยัง IC/RM*

ส่วนลูกค้าจะได้ใบ

Confirmation ฉบับจริง

(T+1)

หมายเหตุสำคัญ

- ทีม Product รับคำสั่งเวลาทำการ 8.30-17.30 น. โดยรับคำสั่งผ่าน Email PDM@uobkayhian.co.th เท่านั้น หากทางทีมไม่ Reply ภายใน 15 นาที ให้โทรแจ้งทันที 02-659-5248 / 02-659-5325 มิเช่นนั้นทางทีมจะไม่รับผิดชอบต่อคำสั่งซื้อขายที่ตกหล่นทั้งสิ้น
- ทีม Product ไม่รับคำสั่งนอกเวลาทำการ กรณีฉุกเฉินรบกวนส่งข้อความใน Line Openchat เท่านั้น

*ยกเว้น Restricted Countries เช่น ฟิลิปปินส์ อินโดนีเซีย

**ไม่รวม VAT และค่าธรรมเนียมอื่นๆที่ตลาดหลักทรัพย์เรียกเก็บ

***สำหรับการส่งคำสั่งซื้อหุ้นผ่าน Product Desk จะทำรายการเฉพาะหุ้นที่ไม่สามารถซื้อขายได้ผ่านระบบ Global trade (GTN)

UOBKayHian
Your trusted financial partner

UOB KayHian

Your trusted financial partner



UOBKayhian Thailand

 02-090-3333 / 02-659-5248

 www.ustrade.co.th

****หมายเหตุ**** ลูกค้าสามารถศึกษาเงื่อนไข ความเสี่ยง เกี่ยวกับการลงทุนในหุ้นต่างประเทศเพิ่มเติมได้ผ่านทางเว็บไซต์ของตลาดหลักทรัพย์ต่างประเทศ เนื่องจากแต่ละตลาดต่างประเทศมีเงื่อนไข หลักเกณฑ์ ข้อจำกัด ความเสี่ยง ที่แตกต่างกัน หรือสอบถามเพิ่มเติมได้ที่ผู้แนะนำการลงทุนของท่าน